Tuotetietolehti
Ominaisuudet

ISM20819
OptiLine Lattiakanavan Kulmapala 18x75

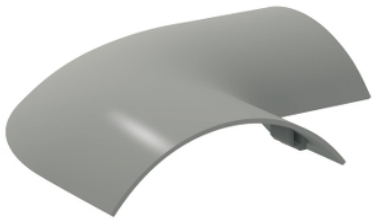

Tuotetiedot

Kaapeloinnin asennusjärjestelmä	Pylväs Asema
Tuote tai komponentti tyyppi	Kaapelin syöttö

Täydentävät tiedot

Pylvään tyyppi	Yksi asennuskotelo Kaksi asennuskoteloa Kaksipuolinen Yksisivuinen
Aseman tyyppi	Yksisivuinen Kaksipuolinen
Värisävy	Harmaa (RAL 7030)
Määrä per pakkaus	Setti 10 kpl
Pylväs/asema pinnan viimeistely	Jauhemaalattu Anodisoitu
Pylvään kiinnitystila	Väliin kiristettävä/kiinnitettävä
Kiinnitystapa	Pikakiinnitteinen
Materiaali	PVC (polyvinyylikloridi)
Pituus	120 mm
Korkeus	20 mm
Leveys	120 mm
Markkinasegmentti	Pieni kaupallinen Asunnot

Ympäristötiedot

Standardit	EN 50085-1:2005 NF C 68-102
Ympäristön lämpötila käytettäessä	-25…60 °C
IP suojausluokka	IP30

Tuotteen ympäristötiedot

Ympäristövaatimusten tila	Green Premium -tuote
REACh-asetuksen mukaisesti ei SVHC-aineita	Kyllä
EU:n RoHS-direktiivi	Proaktiivinen vaatimustenmukaisuus (tuote ei kuulu EU:n RoHS-direktiivin piiriin) EU:n RoHS-ilmoitus
Ei myrkyllisiä raskasmetalleja	Kyllä
Ei elohopeaa	Kyllä
RoHS-vapautuksen tiedot	Kyllä

Tässä aineistossa esitetyt tiedot sisältävät tähän sisältyvien tuotteiden yleiskuvauksia ja / tai tuotteiden toiminnan teknisiä ominaisuuksia.
Tämä aineisto ei ole tarkoitettu korvaamaan eikä sitä voida käyttää selvittääkseen näiden tuotteiden soveltuvuutta tai luotettavuutta erityiskäyttöön.
Jokaisen tällaisen käyttäjän tai integrojan velvollisuus on suorittaa tuotteiden asianmukainen ja täydellinen riskianalyysi, arviointi ja testaus erityiskäytön tai sovelluksen osalta.
Schneider Electric Industries SAS eikä sen osakkuus- tai tytäryhtiöt eivät ole vastuussa eivätkä ota vastuuta tässä sisältyvien tietojen väärinkäytöstä.

Kiinan RoHS-säädökset	Kiinan RoHS-ilmoitus
Ympäristöilmoitus	Tuotteen Ympäristöprofiili
Kiertoprofiili	Ei tarvetta erityisille kierrätystoimenpiteille

Takuu

Takuu	18 months