PÄÄMAADOITUSKISKO
(Ei keskuksessa)

	Pääpotentiaalin tasaus MK 1		

Laji	MITTAUSKESKUS
Tyyppi	YM5T32S
Sähkö nro	3310212
I_n 50A	U_n 400V
P_l = kW	P_h = kW
Kotelointi	IP 20C

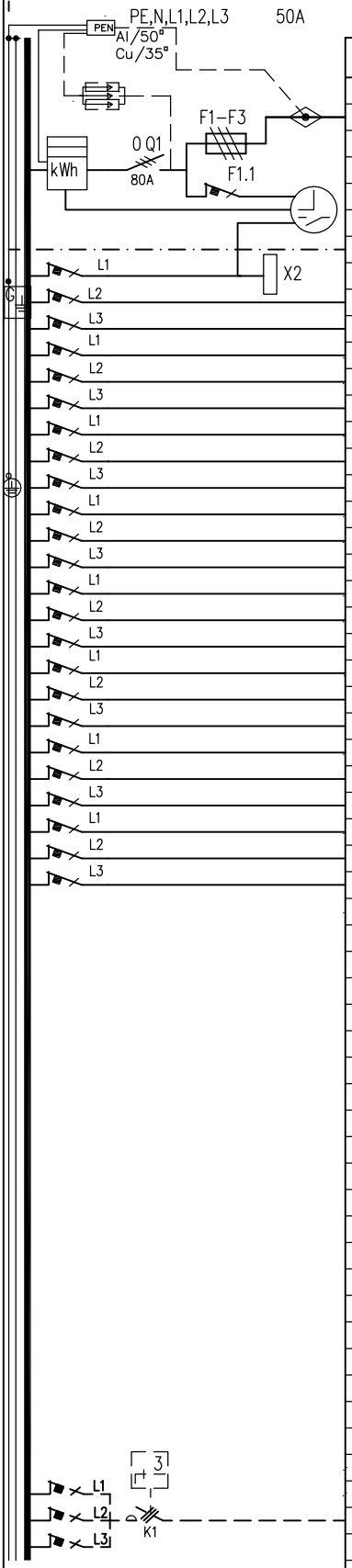

Liitin nro:

N:o	Nimitys kW	A/A	mm²	N	PE
	Syöttöliittimet Al 50 / Cu 35 mm²				
0	Päävarokkeet	A/63			
0	Pääkytkin				
	TARIFFIN OHJAUS	B 10 A			
	KELLOKYTKIN				
	Tilavaraus ABB ylijännitesuojille OVRT23L40275P				
1F1	ohjaus	B 10 A			
1F2		B 10 A			
1F3		B 10 A			
2F1		B 10 A			
2F2		B 10 A			
2F3		B 10 A			
3F1		B 10 A			
3F2		B 10 A			
3F3		B 10 A			
4F1		B 10 A			
4F2		B 10 A			
4F3		B 10 A			
5F1		C 10 A			
5F2		C 10 A			
5F3		C 10 A			
6F1		B 16 A			
6F2		B 16 A			
6F3		B 16 A			
7F1		B 16 A			
7F2		B 16 A			
7F3		B 16 A			
8F1		C 16 A			
8F2		C 16 A			
8F3		C 16 A			
9F1					
9F2					
9F3					
S1	Kytkin 0–A–I				
F1					
F2	LV–varaaja (tilavaraus)				
F3					

KESKUKSEN VARATILAT
Yhteensä 50 mod.

KESKUKSEN MITAT	
Leveys :	550 mm
Korkeus:	1200 mm
Syvyys :	112 mm

YLÄPÄÄDYSSÄ
LÄHDÖT:
2xMC–16 kääntömultilaippaa seuraaville kaapeleille, 15x10–20mm+1x10–30mm. 2x26mm+4x21mm reikäaihiot
ALAPÄÄDYSSÄ
LÄHDÖT:
1xMC–16 kääntömultilaippa seuraaville kaapeleille, 15x10–20mm+1x10–30mm. 2x26mm+19x21mm reikäaihiot
SYÖTTÖ:
41/51mm reikäaihiot

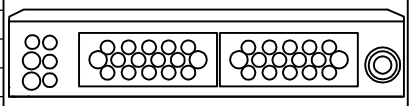

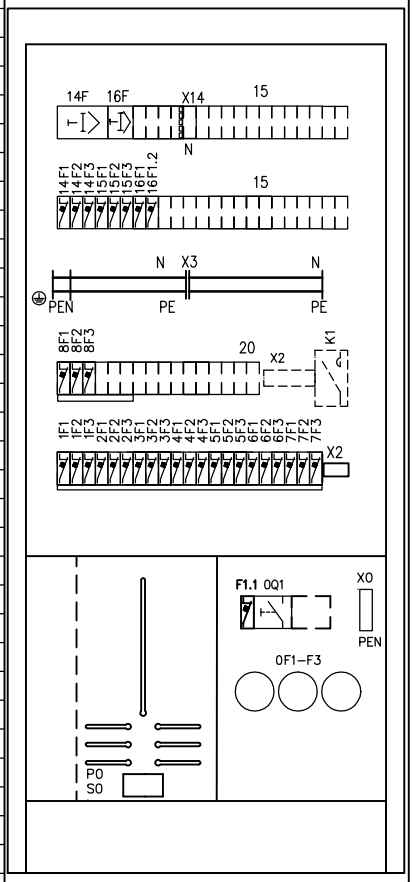

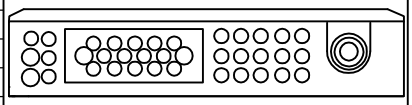

Työ nro	Ark. koodi 31 MFC1020–01	KESKUS MK 1		Työpiir:
Pvm. 29.01.2009	Suunn. PP / Tark. HJ / Hyv. ABB	PÄÄKAAVIO	KOKOONPANOPIIRUSTUS	Loppupiir.
ABB		Rakennuskohde		Tall.koodi 3310212–K
				Lehti 01 Lehdestä 03
				Piirustus nro 1020

PÄÄMAADOITUSKISKO
(Ei keskuksessa)

	Pääpotentiaalin tasaus MK 1		

Laji	MITTAUSKESKUS
Tyyppi	YM5T32S
Sähkö nro	3310212
I_n 50A	U_n 400V
P_l = kW	P_h = kW
Kotelointi	IP 20C

L1,L2,L3,N,PE 50A

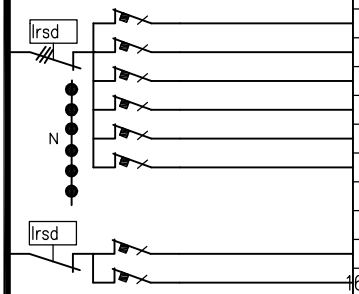

Liitin nro:

N:o	Nimitys kW	A/A	mm²	N	PE
14F	Vikavirtasuojakytkin 40A 30mA				
14F1		C 16 A			
14F2		C 16 A			
14F3		C 16 A			
15F1		C 10 A			
15F2		C 10 A			
15F3		C 10 A			
16F	Vikavirtasuojakytkin 40A 30mA				
16F1		C 10 A			
16F1.2		C 16 A			

KESKUKSEN VARATILAT
Yhteensä 50 mod.

KESKUKSEN MITAT	
Leveys :	550 mm
Korkeus:	1200 mm
Syvyys :	112 mm

YLÄPÄÄDYSSÄ
LÄHDÖT:
2xMC-16 kääntömultilaippaa seuraaville kaapeleille, 15x10-20mm+1x10-30mm.
2x26mm+4x21mm reikäaihiot
ALAPÄÄDYSSÄ
LÄHDÖT:
1xMC-16 kääntömultilaippa seuraaville kaapeleille, 15x10-20mm+1x10-30mm.
2x26mm+19x21mm reikäaihiot
SYÖTTÖ:
41/51mm reikäaihiot

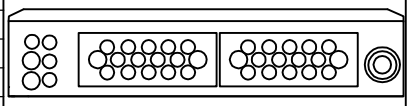

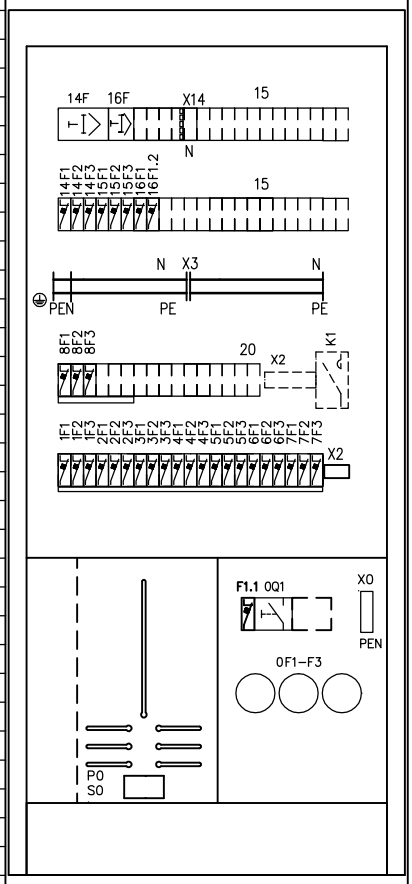

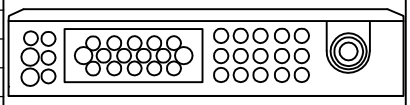

Työ nro	Ark. koodi 31 MFC1020-02	KESKUS	RK 1	Työpiir:	
Pvm. 29.01.2009	Suunn. PP / Tark. HJ / Hyv. ABB	PÄÄKAAVIO	KOKOONPANOPIIRUSTUS	Loppupiir.	
ABB		Rakennuskohde		Tall.koodi	3310212-K
				Lehti 02	Lehdestä 03
				Piirustus nro	1020