

Viikko- ohjauskeskus kiukaille 9-15 kW

yksitehoryhmäisinä

Ohjaavat viikkokello-
keskukset

EK 5 P
EK 5 U

Viikkokellokeskuksella ohjataan kiukaan kauko-ohjauskeskusta. Keskuksessa on viikkokello, johon asennetaan viikoittain toistuva saunomishjelma.

Keskus	EK 5 P	EK 5 U	Ohjauskeskus	Kiukaille
SSTL nro	81600 77	81601 67	OK 33 PU	SKLE 901-1501
Asennustapa	pinta	uppo	tai	
Kotelointi	IP 30	IP 30	OK 33 UU	
Jännite	230V 1N~	230V 1N~		
Ajastin	Viikkokello			

EK 5 P ja EK-5 U keskuksissa on viikkokello, viikko-ohjelman ohituskytkin ja käsiohjauskytkin. Rajoitinkello on kiukaskeskuksessa. Sähkölukkojen ohjausmahdollisuus.

Tuotteet ovat CE, (F) hyväksytyjä

Mitat: (mm)

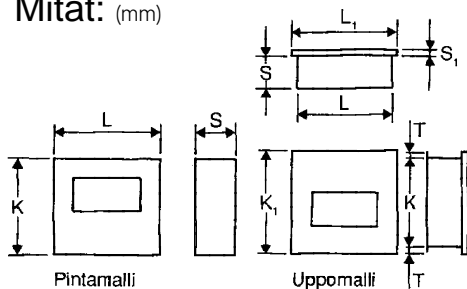

Keskus	Pinta-asennus			Uppoasennus						Tartunta- laippa T
	L	K	S	Kotelo		Kansi				
EK	240	200	102	L	K	S	L ₁	K ₁	S ₁	T
				246	221	80	266	261	19	10

Sähköliitännät

Kiuas	Teho kW	Sulake A	Kaapelit mm ² (min)				
			Ryhmä-keskukselta ohjauskeskukselle	Ohjauskeskukselta kiuasrasiaan	Kiuasrasialta kiukaalle	Termostaatille (5 m sisältyy toimitukseen)	Viikkokellokeskukselle
SKLE 901	9,0	16	5 x 2,5 S	5 x 2,5 S	5 x 2,5 S	4 x 0,25	4 x 1,5 S
SKLE 1051	10,5	16	5 x 2,5 S	5 x 2,5 S	5 x 2,5 S	4 x 0,25	4 x 1,5 S
SKLE 1201	12,0	20	5 x 4 S	5 x 4 S	5 x 4 S	4 x 0,25	4 x 1,5 S
SKLE 1501	15,0	25	5 x 6 S	5 x 6 S	5 x 6 S	4 x 0,25	4 x 1,5 S

EK 5 P tai EK 5 U

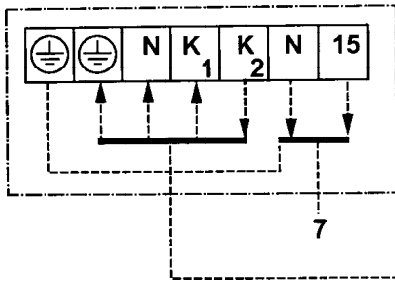

OK 33 PU tai OK 33 UU

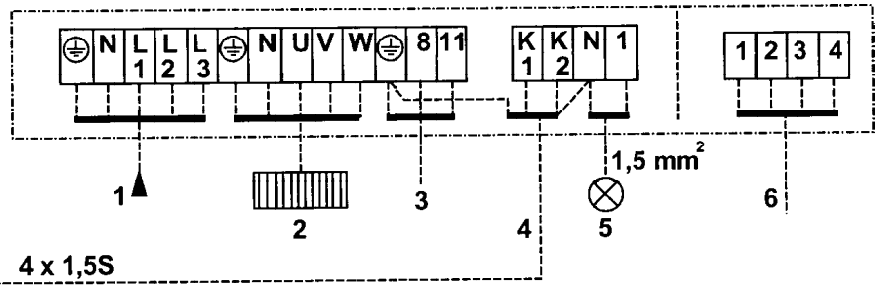

1. Syöttö
2. Kiuas
3. Sähkölämmityksen ohjaus
4. Ulkopuolinen ohjaus
5. Merkkilamppu
6. Termostaatti
7. Sähkölukko 230 V

Lisävarusteet

Lukittava kansi
EK 5 P
SY-ZZL 11
SSTL nro 81 600 95

EK 5 U
SY-ZZL 10
81 601 97